

Manejo y Conservación de Bofedales Experiencias de Conaf

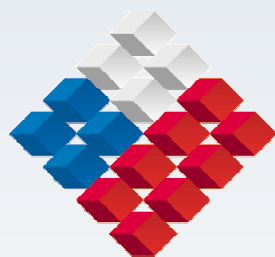

GOBIERNO DE CHILE
CORPORACION NACIONAL FORESTAL

Superficie Regional del Altiplano Chileno

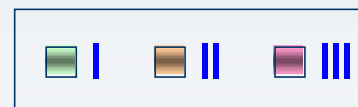
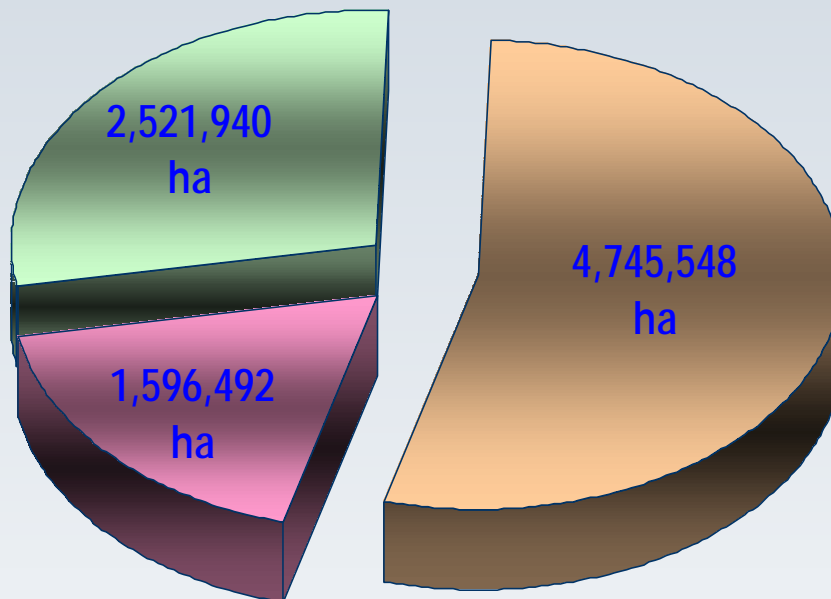
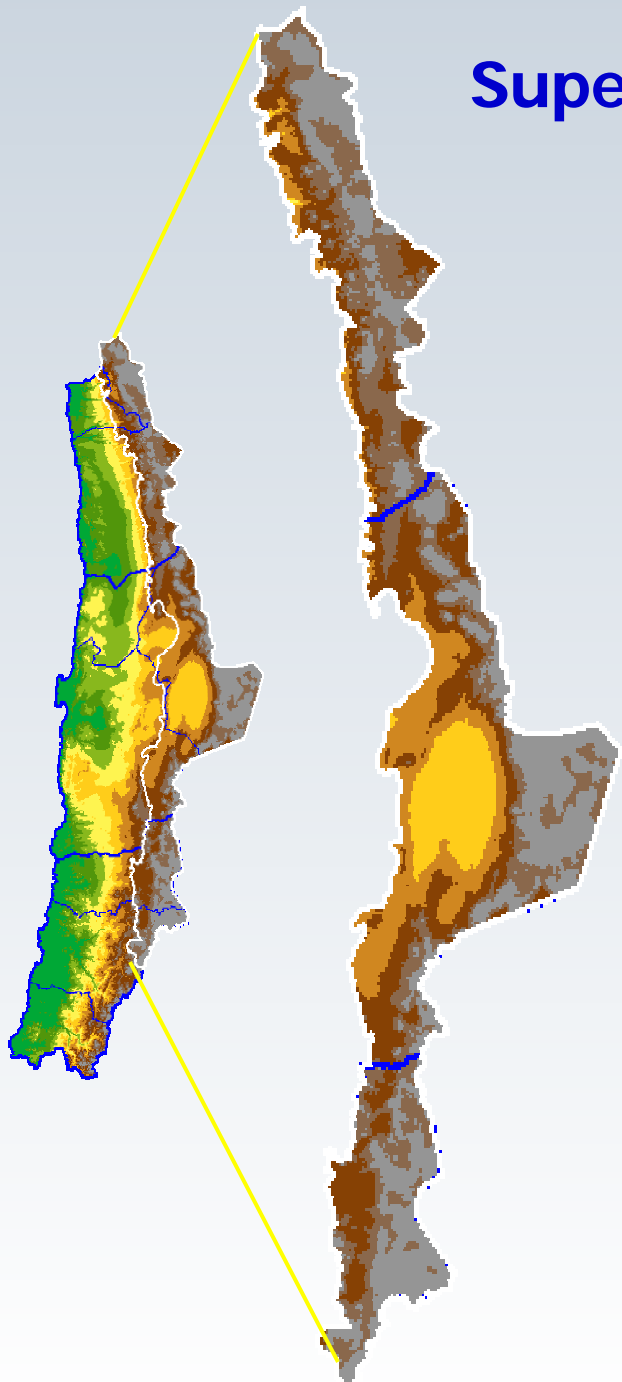

Superficie Total = 8.863.980 ha

Faúndez, L. *et al.* (2003)

Superficie de Humedales de la Primera Región de Tarapacá

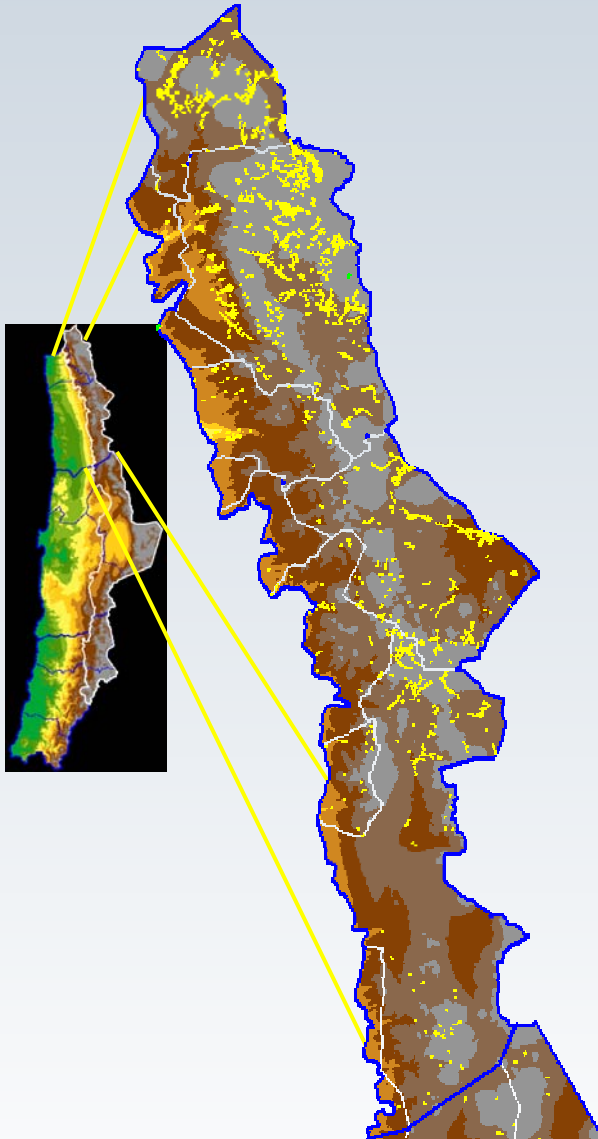

PROVINCIA			
	COMUNA	N° Polígonos	Superficie (ha)
Parinacota			
	Putre	1491	17937
	General Lagos	502	6462
Total Parinacota		1993	24419
Iquique			
	Colchane	551	6639
	Pica	483	3069
	Huara	185	773
	Pozo Almonte	97	299
	Camiña	7	14
Total Iquique		1323	10795
Arica			
	Camarones	215	1073
	Arica	5	110
Total Arica		220	1183
Total Región de Tarapacá		3536	36397

Faúndez, L. *et al.* (2003)

Superficie de Humedales de la Segunda Región de Antofagasta

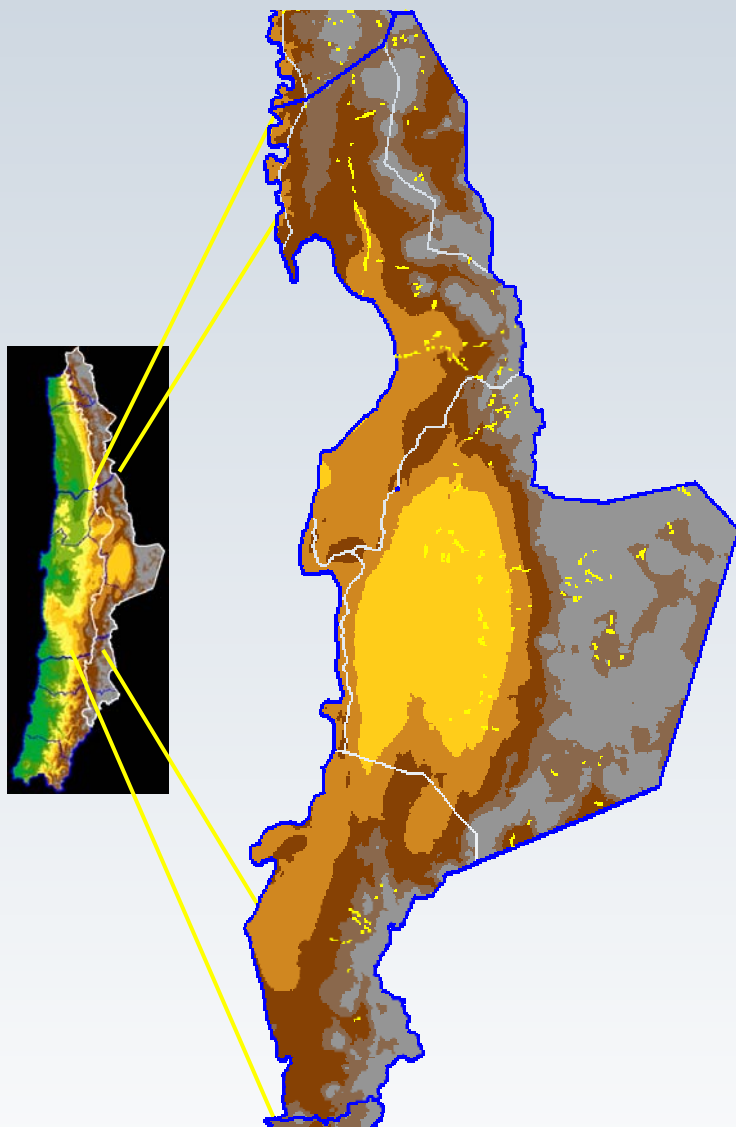

PROVINCIA			
	COMUNA	N° Poligonos	Superficie (ha)
El Loa			
	San Pedro de Atacama	345	3850
	Calama	318	2241
	Ollague	53	205
Total El Loa		717	6296
Antofagasta			
	Antofagasta	110	442
Total Antofagasta		110	442
Total Región de Antofagasta		827	6738

Faúndez, L. *et al.* (2003)

Superficie de Humedales de la Tercera Región de Atacama

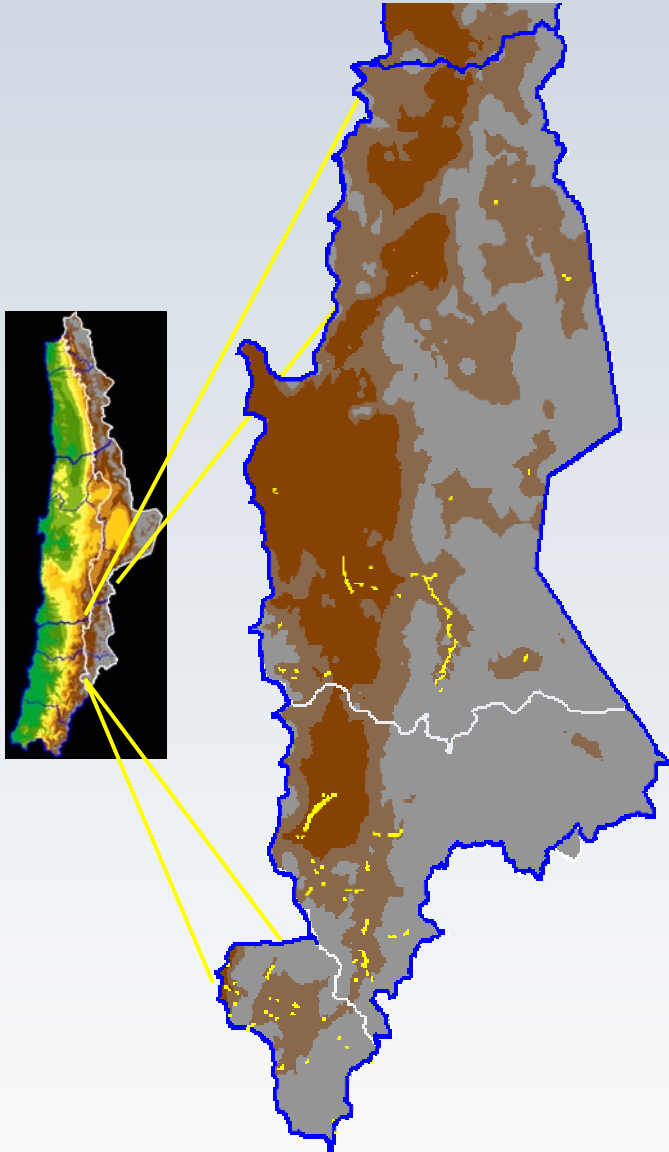

PROVINCIA			
	COMUNA	N° Polígonos	Superficie (ha)
Copiapó			
	Copiapó	151	855
	Tierra Amarilla	88	271
Total Copiapó		239	1125
Chañaral			
	Diego de Almagro	134	685
Total Chañaral		134	685
Total Región de Atacama		373	1811

Faúndez, L. *et al.* (2003)

Manejo y Conservación de Bofedales I Región

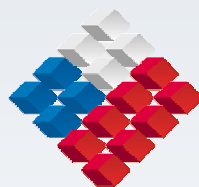

GOBIERNO DE CHILE
CORPORACION NACIONAL FORESTAL

Cobertura de los Bofedales en el SNASPE de Tarapacá

Las ASP de la región son 5, las que abarcan un área de 635.320 ha.

Las unidades de la zona Andina, protegen 533.056 ha, que corresponde al 9,01 % de la superficie regional.

La superficie aproximada de bofedales incluidos dentro de las ASP de Tarapacá es de 17.553 ha.

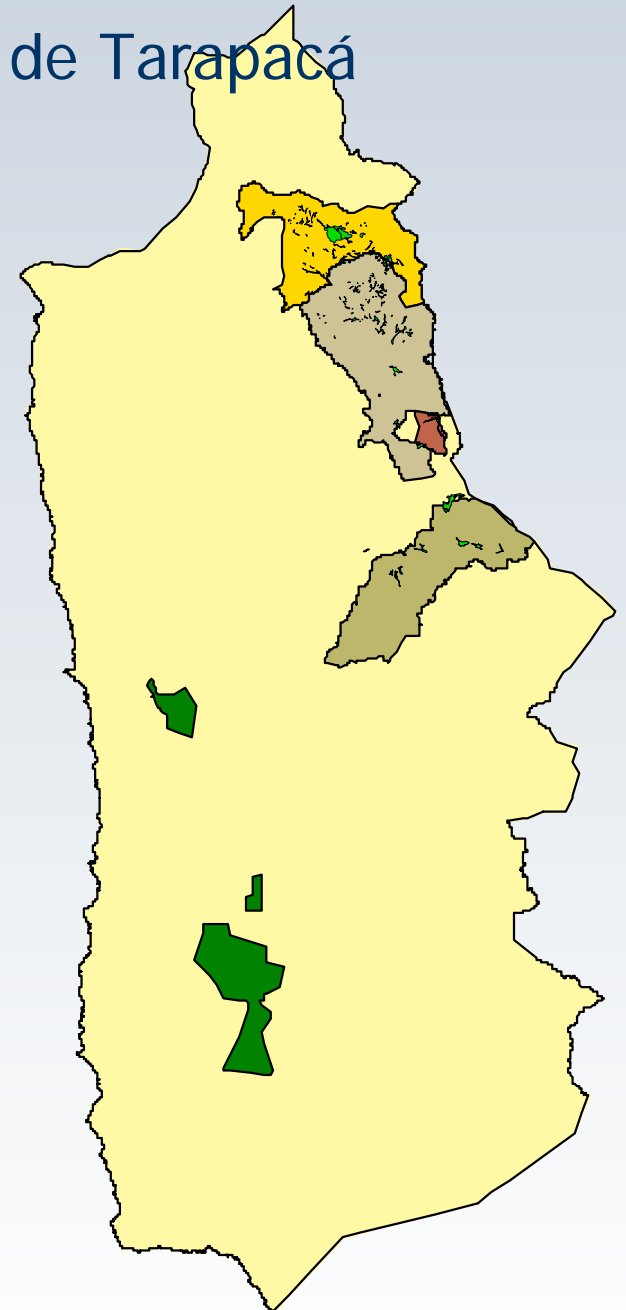

Parque Nacional Lauca

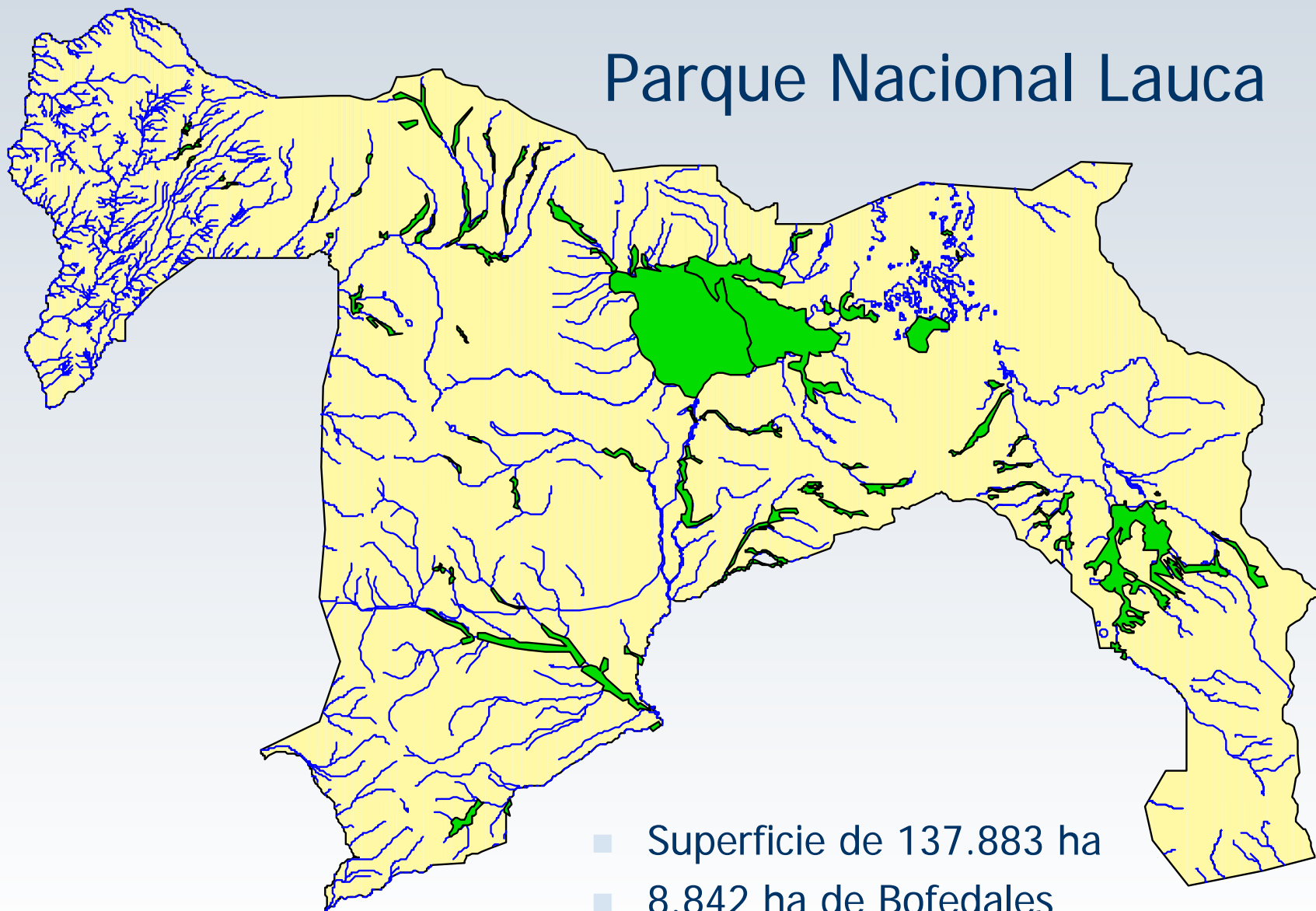

Reserva Nacional Las Vicuñas

- Superficie 209.131 ha
- 4.893 ha de Bofedales

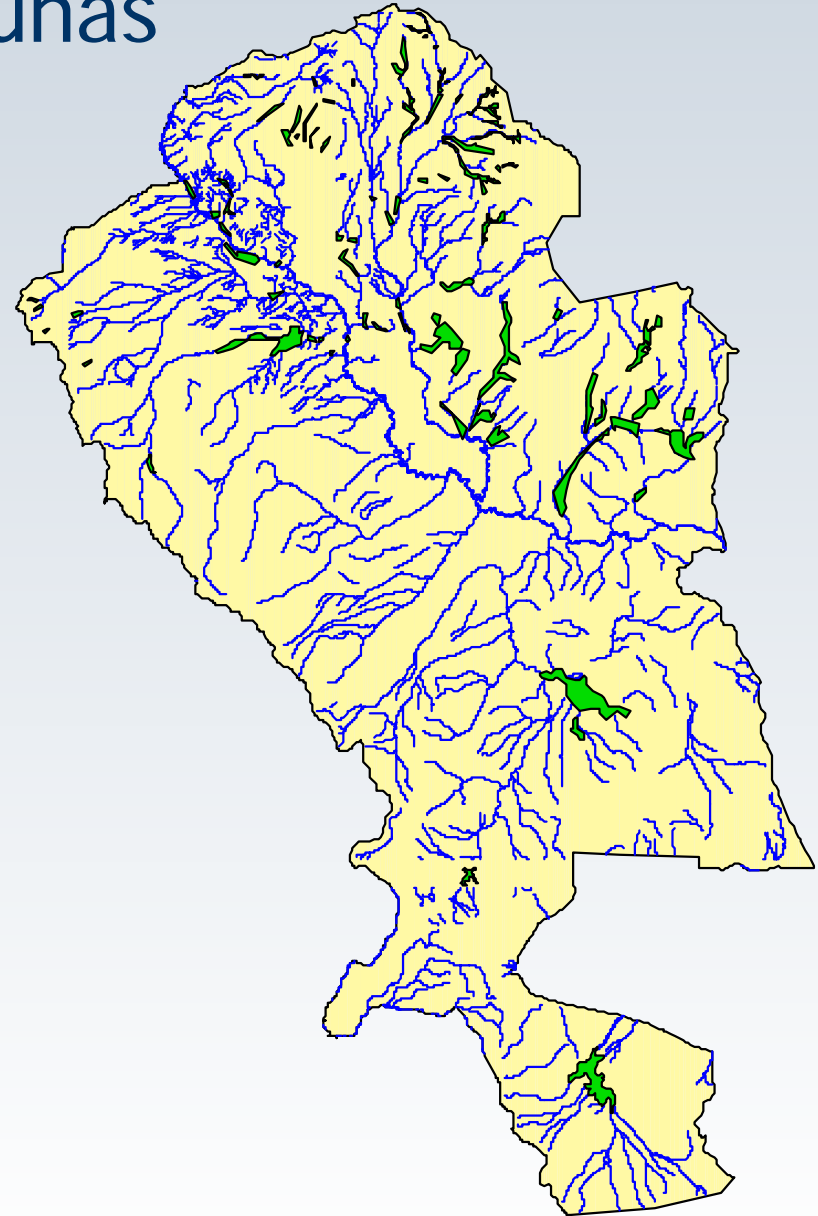

Monumento Natural Salar de Surire

- Superficie 11.298 ha
- 625 ha de Bofedales

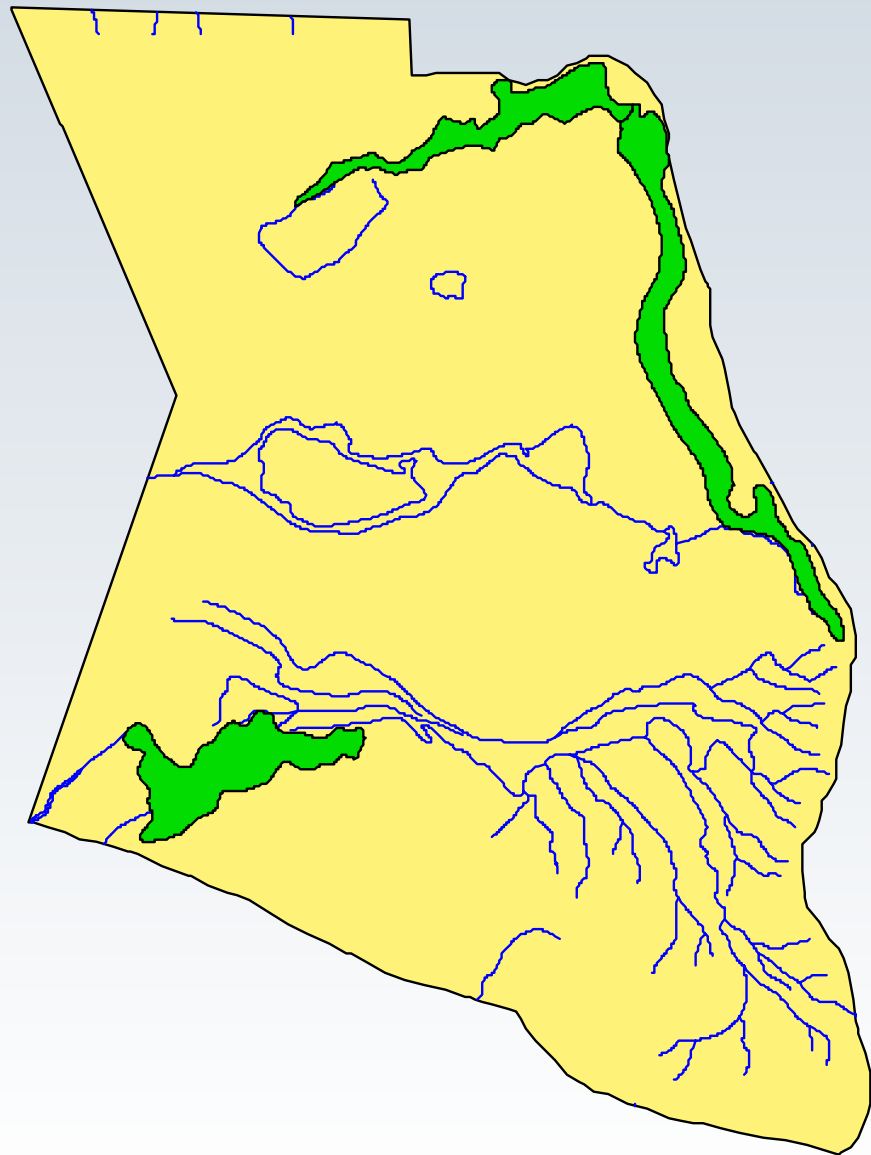

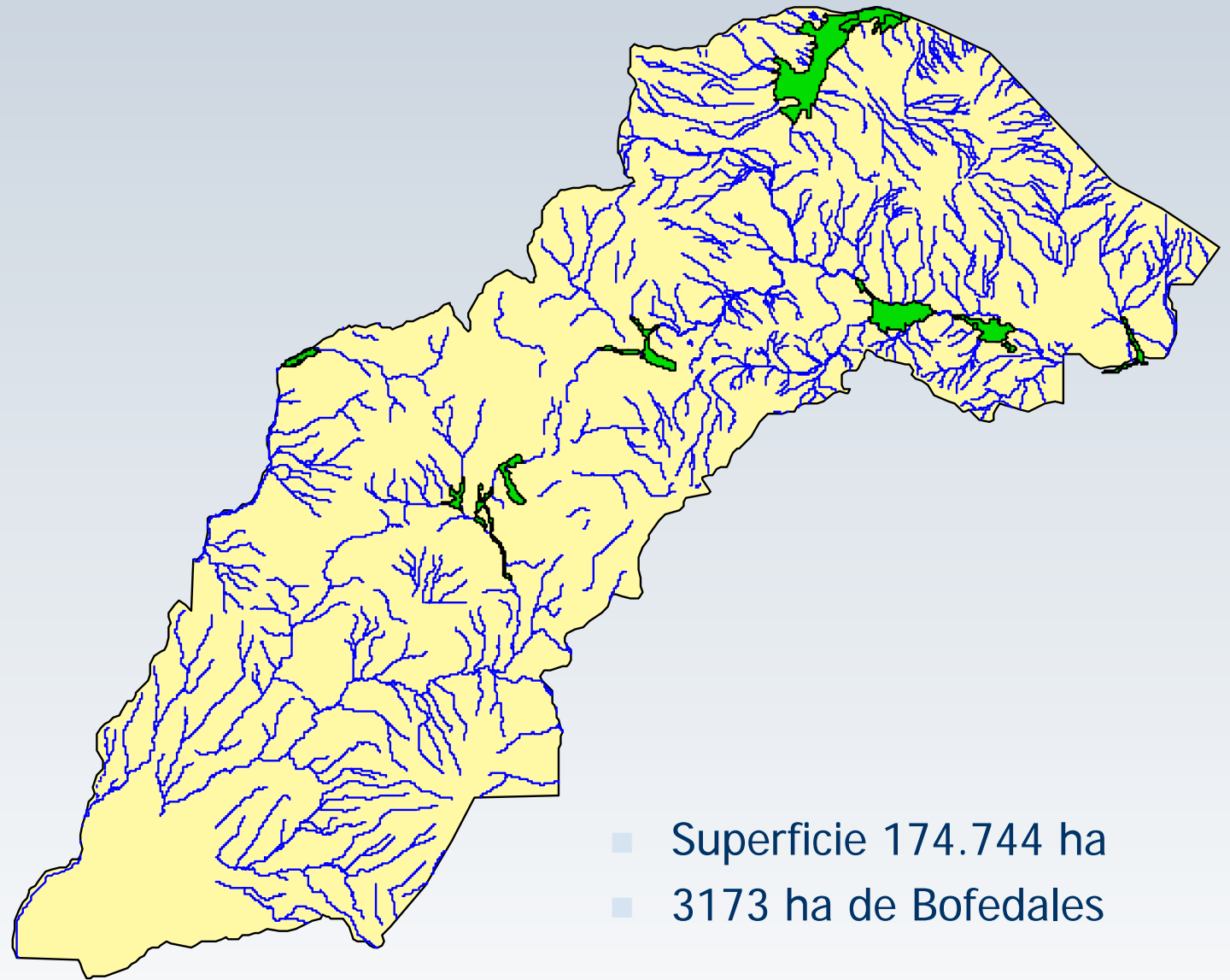

Parque Nacional Volcán Isluga

**PROGRAMA
MANEJO Y CONSERVACIÓN
DE BOFEDALES
EN LA REGIÓN DE TARAPACÁ**

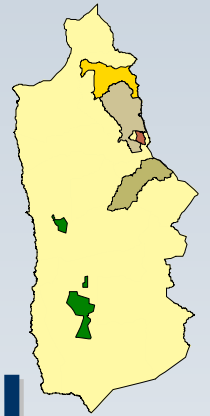

Descripción

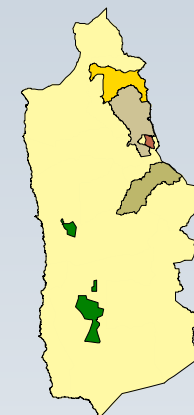

- El programa pretende armonizar, organizar y sistematizar el conocimiento que existe sobre el tema de los bofedales, además de ordenar, recomendar y ejecutar acciones de manejo y conservación de los mismos.

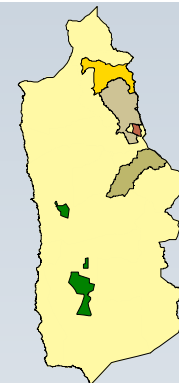

LOCALIZACIÓN DEL PROGRAMA

REGIÓN	Tarapacá
PROVINCIAS	Parinacota e Iquique
COMUNA:	General Lagos, Putre, Colchane y Pica
ÁREAS DE DESARROLLO	Altiplano de Iquique y Altiplano de Parinacota

Manejo de bofedales

- En el manejo de bofedales se están aplicando dos herramientas



Riego



Transplantes

Parque Nacional Lauca

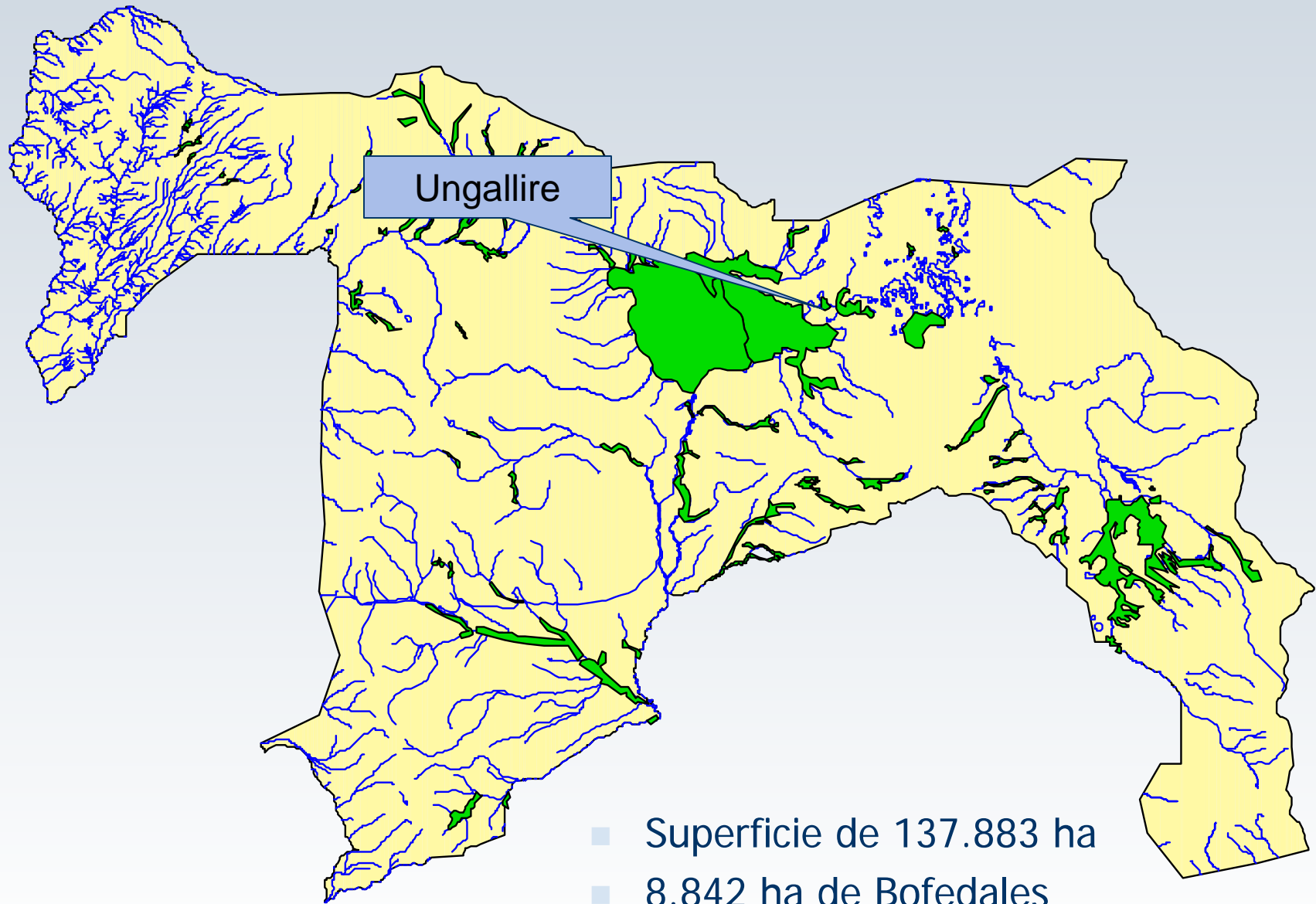

Bofedal de Ungallire



Parcelas de exclusión
6 parcelas

Canalizaciones
2874 m

Zona de riego por
inundación
15775 m²

Zona transplantada
1106 m²

Zona degradadas
13776 m²

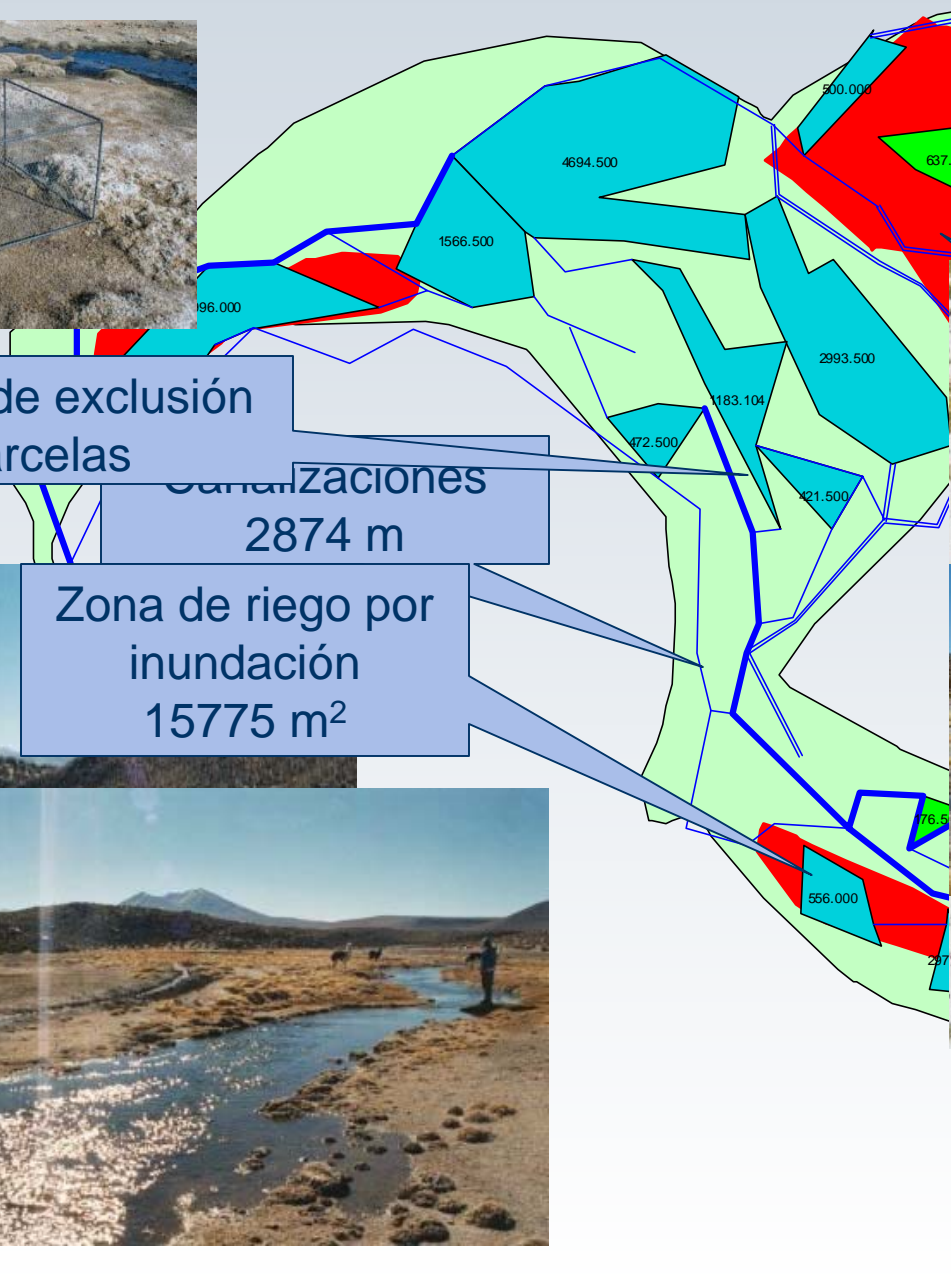



Parque Nacional Lauca

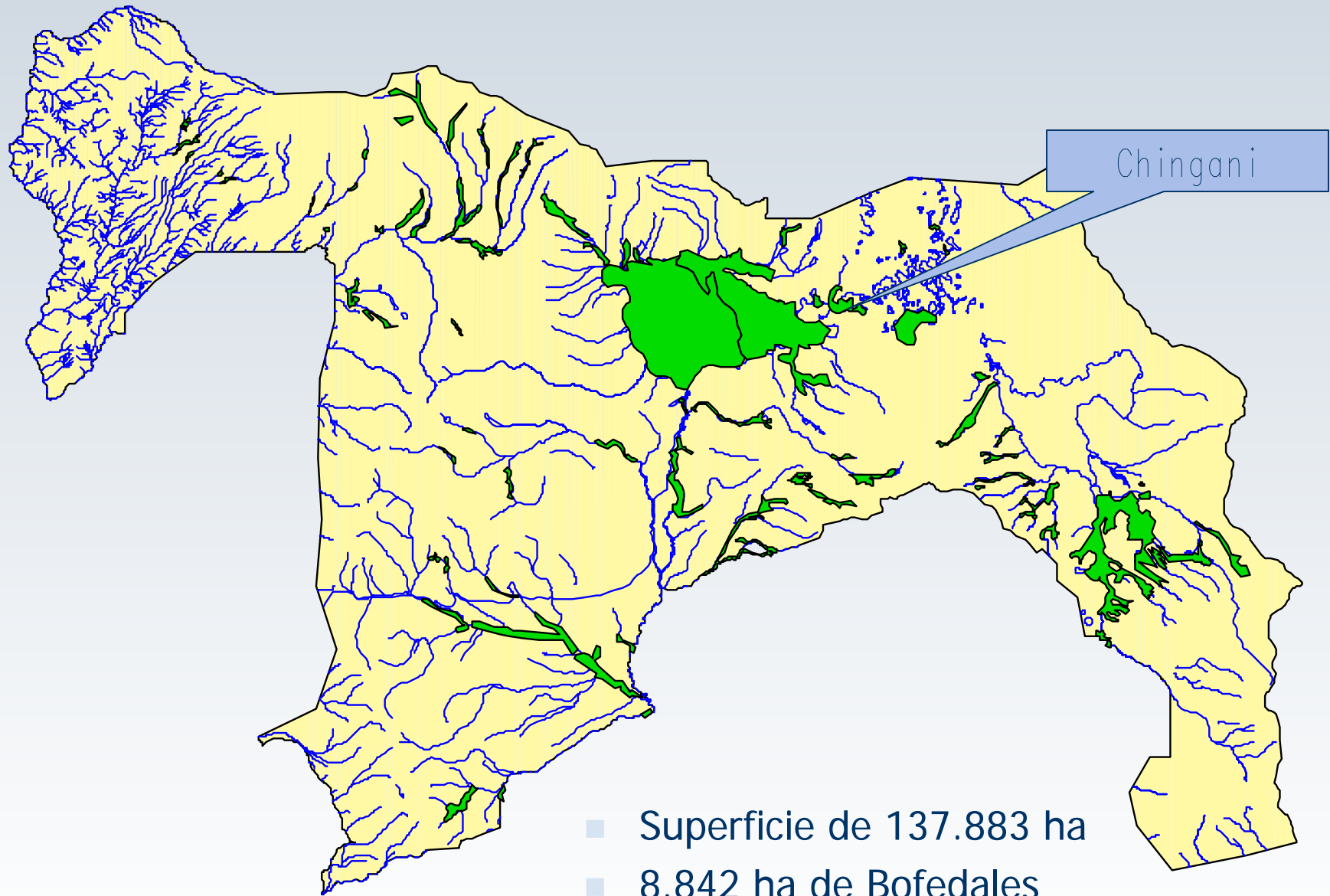

Chingani



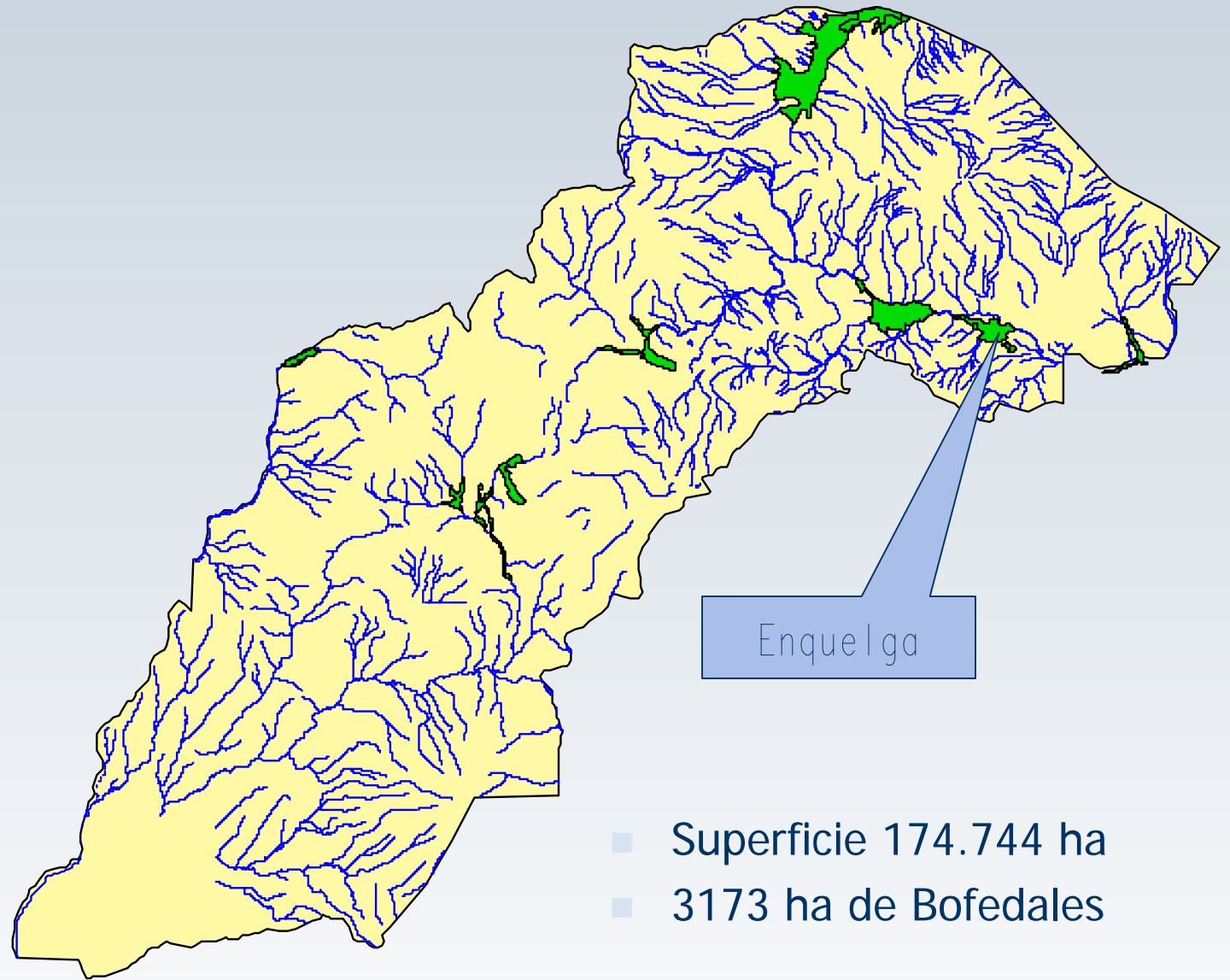

Parque Nacional Volcán Isluga

Enquelga

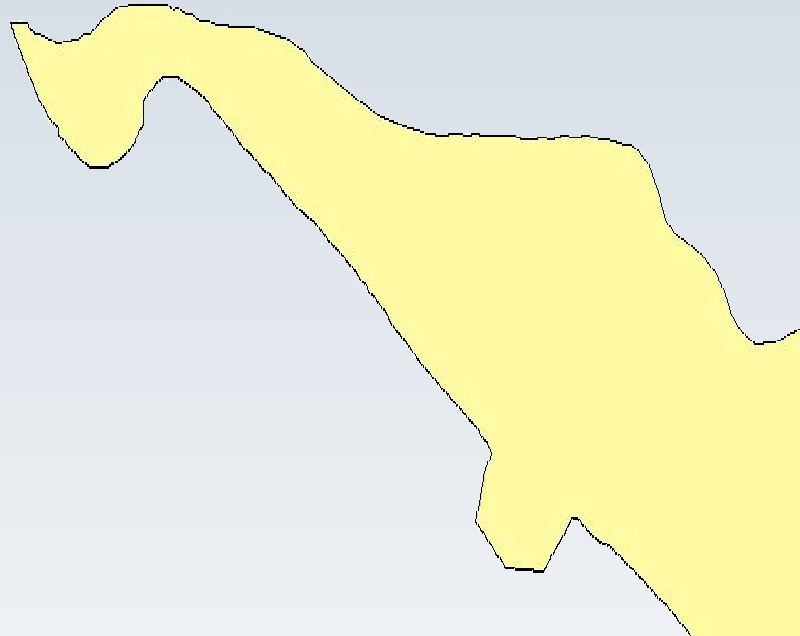

CAPACITACION



CAPACITACION



Convenios de Cooperación Técnica

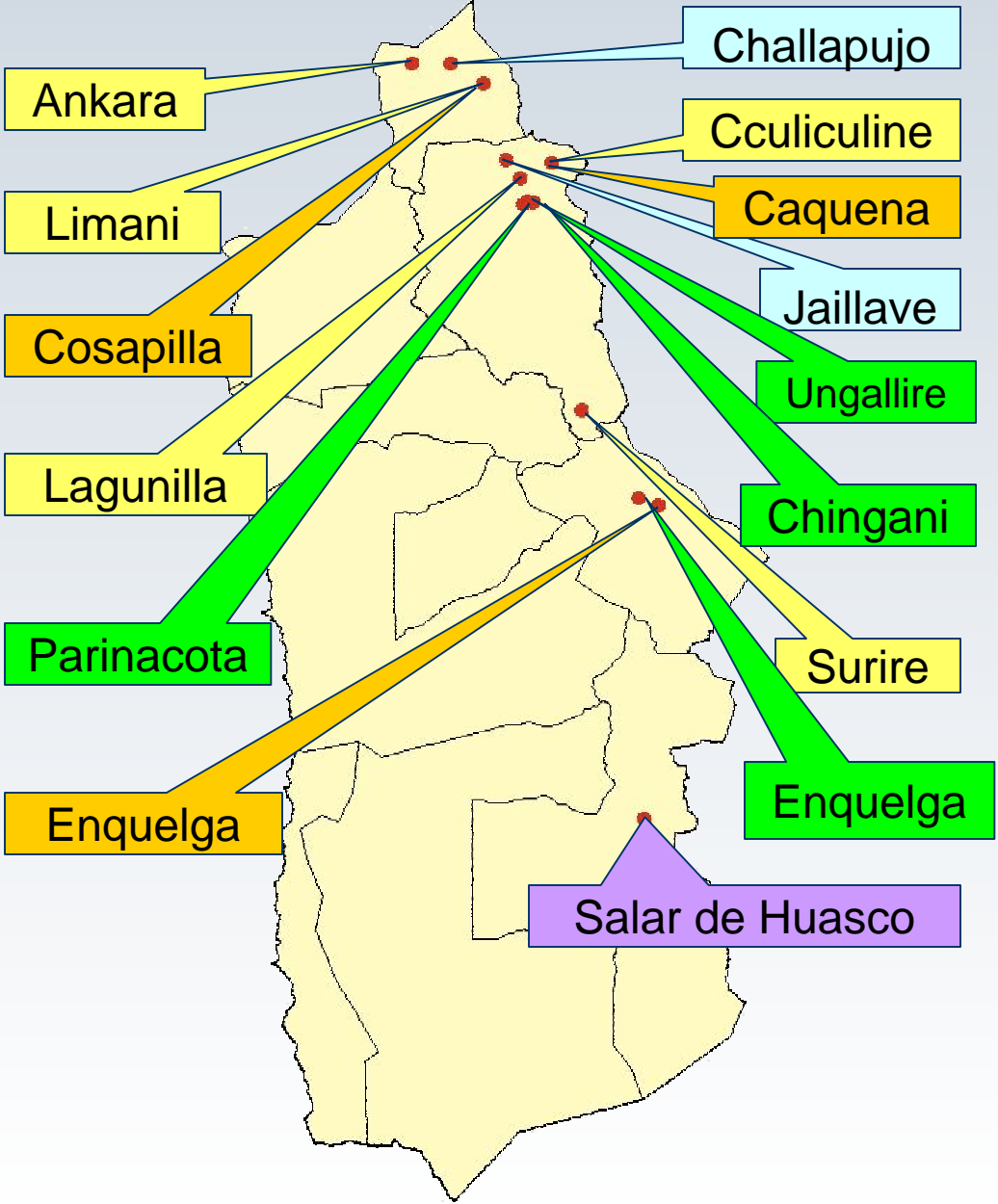



Gracias